AUTOROTH
AUTOROTH.AT
Obervellach 50, 9620 HERMAGOR
E office@autoroth.at | T +43 (0) 4282 21 51
www.autoroth.at | bernd.roth@autoroth.at

Suzuki Baleno 1.0 DITC Flash Aut.

Datenblatt

Erstzulassung:	07 / 2016
Kilometerstand:	59.893 km
Treibstoff:	Benzin bleifrei
Getriebe:	Automatik
Hubraum:	998 ccm
Leistung:	112 PS / 82 kW
Wagenfarbe:	blau
Gänge:	6
Antrieb:	Vorderradantrieb

VERKAUFSPREIS

€ 10.900,-

Fahrzeugbeschreibung

Der Suzuki BALENO ist nicht nur ein stilvoller, sondern auch sicherer und innovativer Weggefährte.

Gerne nehmen wir uns Zeit für sie und erstellen ihnen ein individuelles Finanzierungs-Angebot.
Ihre Ansprechpartner für nähere Infos oder zum Vereinbaren eines Probefahrttermins ist in diesem Fall Benno Tarmann Tel.: 0676 5163143 , oder Bernd Roth. Tel.: 0676 3344290 - auch außerhalb der Öffnungszeiten!

Ausstattung

- Klimatronic
- Navigationssystem
- Tempomat
- Sitzheizung
- Nebelscheinwerfer
- Fernbedienung für ZV
- Antischlupfregelung
- Außenspiegel elektr.
- Dachantenne
- E - Fensterheber 2-fach
- Airbag-Beifahrer
- Fahrersitz höhenverstellbar
- Getönte Scheiben
- Heckscheibenwischer
- Kindersitzbefestigung ISOFIX
- Kopfstützen hinten
- Metalliclackierung
- Radio
- Stabilitätsprogramm
- Zentralverriegelung
- Schaltwippen
- LED-Tagfahrlicht
- Xenon
- Rückfahrkamera
- Lederlenkrad & Lederschaltknauf
- Bordcomputer
- Alufelgen
- Airbag-Seite vorn
- Außenspiegel beheizbar
- Bluetooth
- Drehzahlmesser
- ABS
- Airbag-Fahrer
- Freisprecheinrichtung
- Gurtstraffer
- Keyless go
- Mittelarmlehne
- Lichtsensor
- Pollenfilter
- Servolenkung
- Tagesfahrlichtschaltung
- Reifendruckkontrolle
- USB / Mediainterface

Platz for Notizen:

Bilder

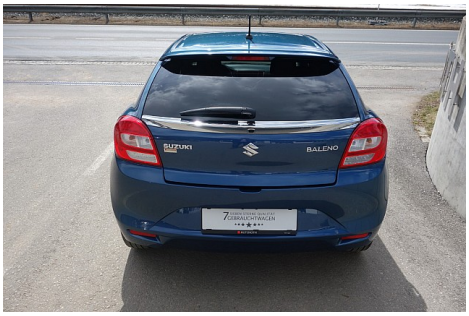

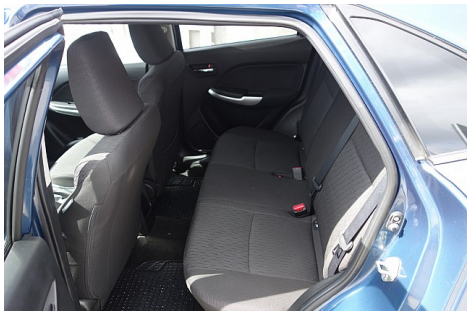

FINANZIERUNG	
Anzahlung:	€ 3.200,--
ab mtl. Rate:	48 x 133,--
Restwert:	€ 2.200,--

VERKAUFSPREIS
€ 10.900,-

Alle oben genannten Preise sind unverbindlich. Ausstattungen, technische Daten, Preis sowie Eingabefehler sind ausdrücklich vorbehalten